

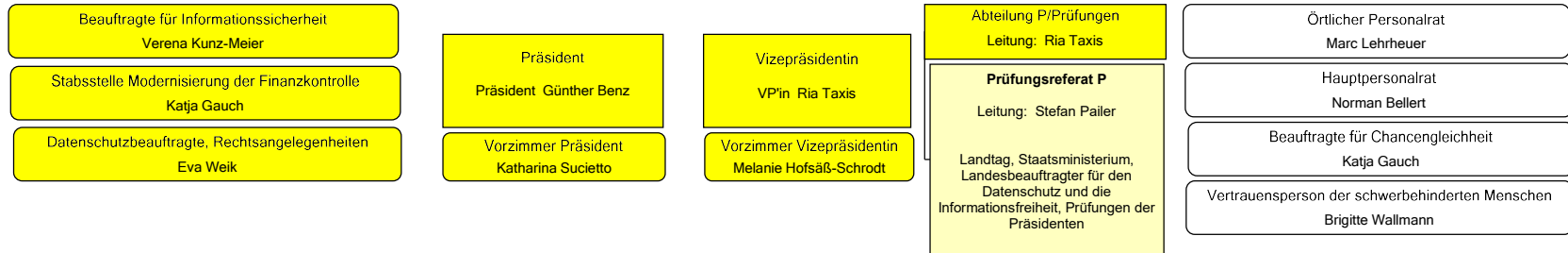

# Organisationsplan

Rechnungshof Baden-Württemberg, Stabelstraße 12, 76133 Karlsruhe, Telefon 0721 926-0, poststelle@rh.bwl.de

Stand: 17.10.2022



Abteilung P/Verwaltung Leitung: Dr. Nicolai Böcker	Abteilung I Leitung: Andreas Knapp	Abteilung II Leitung: Dr. Georg Walch	Abteilung III Leitung: Dr. Hilaria Dette	Abteilung IV Leitung: Lothar Nickerl	Abteilung V Leitung: Georg Keitel
<b>Referat P/1</b> Leitung: Dr. Nicolai Böcker  Personal, Fort- und Weiterbildung, Gesundheitsmanagement	<b>Referat I/1</b> Leitung: Dr. Susanne Braun  MWK, Universitäten und Universitätsklinik	<b>Referat II/1</b> Leitung: Manfred Beismann  Haushaltspolitik, Haushaltsrecht, Ministerium der Justiz und für Migration, Verfassungsgerichtshof	<b>Referat III/1</b> Leitung: Dr. Tobias Schmalzhaf  Unternehmen, Betriebe und Beteiligungen (ohne Universitätsklinik und staatliche Krankenhäuser)	<b>Referat IV/1</b> Leitung: N.N.  Organisations-, Personalbedarfs- und Wirtschaftlichkeitsuntersuchungen in der Landesverwaltung, Ingenieurtechnische Prüfungen bei Hochbaumaßnahmen, Technisches Gebäudemanagement	<b>Referat V/1</b> Leitung: Marc Zastrow  Hochbaumaßnahmen für alle Zweige der Landesverwaltung, Ingenieurtechnische Prüfungen bei Hochbaumaßnahmen, Technisches Gebäudemanagement
<b>Referat P/2</b> Leitung: Stefan Pailer  Beauftragter für den Haushalt, grundsätzliche Angelegenheiten der Finanzkontrolle, Beschaffungen, Dienstreisen, Organisation, IT	<b>Referat I/2</b> Leitung: Reiner Haußer  Hochschulen und Kultur	<b>Referat II/2</b> Leitung: Jürgen Weiss  Ministerium für Kultus, Jugend und Sport	<b>Referat III/2</b> Leitung: Klaus Eichhorn  Ministerium für Wirtschaft, Arbeit und Tourismus, wirtschaftsnahe Forschungseinrichtungen, Ministerium für Ernährung, Ländlichen Raum und Verbraucherschutz	<b>Referat IV/2</b> Leitung: Dr. Marc Cyrkel-Maier  Ministerium des Inneren, für Digitalisierung und Kommunen, Ministerium für Soziales, Gesundheit und Integration	<b>Referat V/2</b> Leitung: Ronny Eschler  Staatsvermögen, Landesbetrieb VBA Ba-Wü, Bauzuschüsse an Schulträger, Sportförderung, Jugendpflege und Gesundheitspflege, Zuwendungen für Hochbaumaßnahmen, Städtebau und Denkmalpflege, Ministerium für Landesentwicklung und Wohnen
<b>Referat P/3</b> Leitung: Reiner Volz  Denkschrift, Landtagsangelegenheiten, Arbeitsplanung, Controlling, Innerer Dienst, Presse- und Öffentlichkeitsarbeit	<b>Referat I/3</b> Leitung: Michael Giebel  Rundfunk, Medien, außeruniversitäre Forschung	<b>Referat II/3</b> Leitung: Manfred Schneider  Ministerium für Finanzen (ohne VBA Ba-Wü), Allg. Finanzverwaltung (ohne Staatl. Hochbau), Steuerverwaltung	<b>Referat III/3</b> Leitung: Dr. Michael Bucher  Querschnittsprüfungen im Personalbereich, LBV (einschl. Personalausgaben und der Versorgungsleistungen im Bereich aller Einzelpläne)	<b>Referat IV/3</b> Leitung: Siegfried Rank  IT des Landes, Verwaltungsdigitalisierung (E-Government), Informationstechnisches Gesamtbudget, CIO, CSBW, BITBW, Komm.ONE	<b>Referat V/3</b> Leitung: Dorothee Wagner  Ministerium für Umwelt, Klima und Energiewirtschaft, Ministerium für Verkehr